Canterò in eterno la tua misericordia

(organo e voce)

testo: Domenico Fornarelli
musica: Antonio Parisi

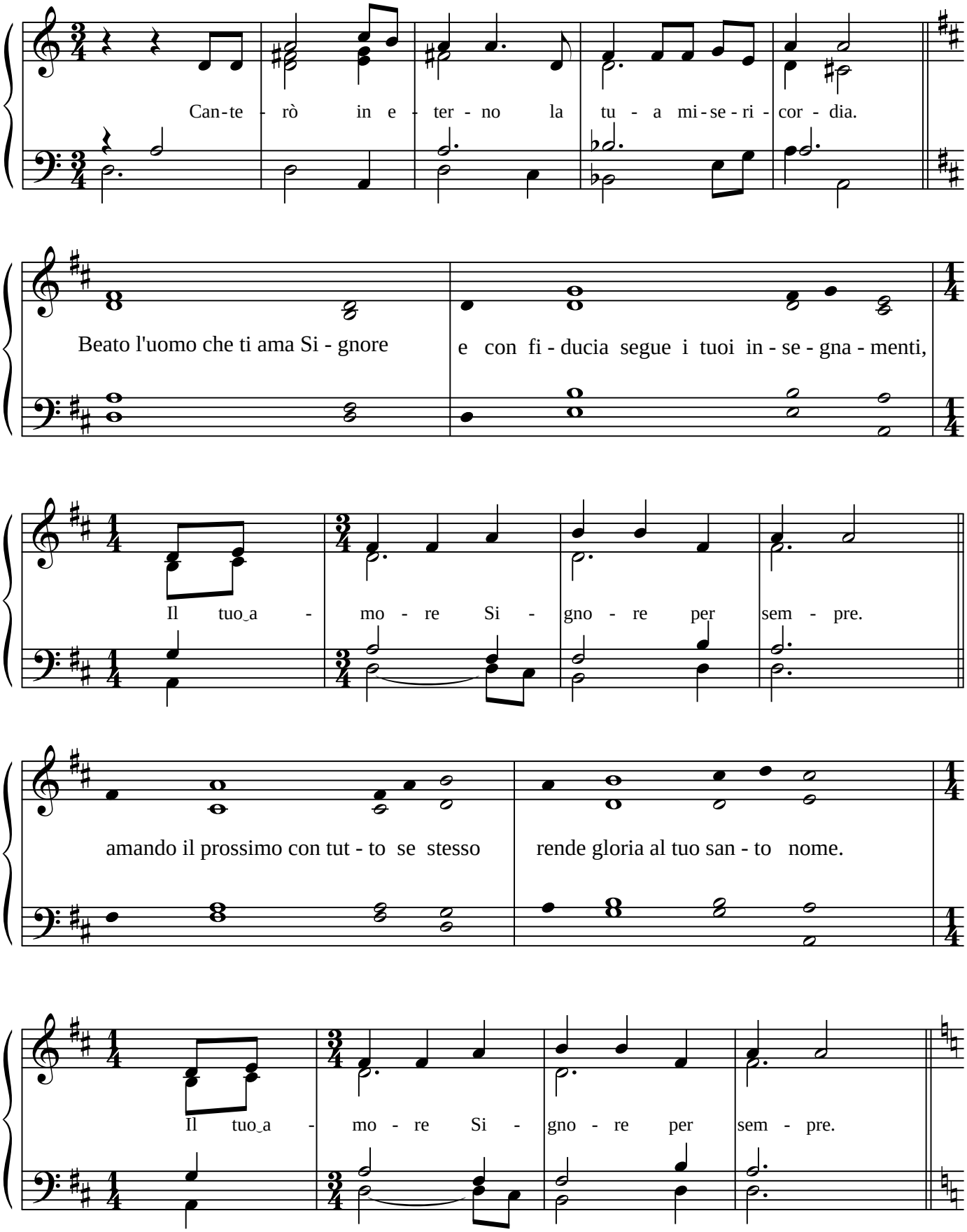

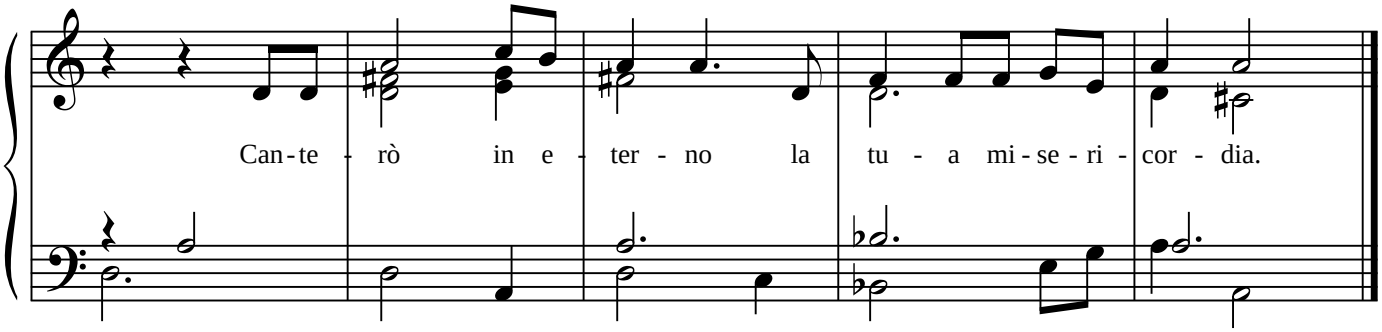

Canterò in eterno la tua misericordia.
1. Beato l'uomo che ti ama Signore
e con fiducia segue i tuoi insegnamenti,
Il tuo amore Signore per sempre!
amando il prossimo con tutto se stesso
rende gloria al tuo santo nome.
Il tuo amore Signore per sempre!

Canterò in eterno la tua misericordia.
2. Il cuore del buono ha pietà del debole
la sua mensa è tavola sempre in festa,
Il tuo amore Signore per sempre!
trova accoglienza e cibo il povero affamato
sorgenti d'acqua chi è assetato.
Il tuo amore Signore per sempre!

Canterò in eterno la tua misericordia.
3. Degno di lode è l'uomo pietoso
la sua dimora è casa per tutti,
Il tuo amore Signore per sempre!
i pellegrini hanno dove porre il loro capo
e chi è ignudo vi riceve vesti d'amore.
Il tuo amore Signore per sempre!

Canterò in eterno la tua misericordia.
4. Il passo dell'umile è veloce come il vento
sempre cerca chi spera conforto,
Il tuo amore Signore per sempre!
la sua mano bussa alla porta di chi è infermo
e la bontà vince il timore dei prigionieri.
Il tuo amore Signore per sempre!

Canterò in eterno la tua misericordia.
5. La preghiera del semplice varca la soglia del cielo
al cospetto di Dio porta lacrime e gioie,
Il tuo amore Signore per sempre!
in essa trova riposo chi giace nella tomba
conforto il vivente che in lui si rifugia.
Il tuo amore Signore per sempre!

Canterò in eterno la tua misericordia.
6. Il sapiente conosce le cose di Dio
compie sempre la sua volontà,
Il tuo amore Signore per sempre!
egli consiglia chi è nel dubbio
non nasconde il sapere a chi è nell'ignoranza.
Il tuo amore Signore per sempre!

Canterò in eterno la tua misericordia.
7. Il giusto insegue le vie del Signore
in verità vive i suoi comandamenti,
Il tuo amore Signore per sempre!
con tenerezza egli asciuga le lacrime dei cuori affranti
indica salvezza a chi solca sentieri di peccato.
Il tuo amore Signore per sempre!

Canterò in eterno la tua misericordia.
8. Ha il cuore di Dio chi non teme odio e rancore
con il suo abbraccio accoglie i peccatori,
Il tuo amore Signore per sempre!
perdona le offese, non porta avversione
perché più forte della morte è l'amore.
Il tuo amore Signore per sempre!

Canterò in eterno la tua misericordia

a 3 voci dispari

Testo: Domenico Fornarelli
Musica: Antonio Parisi

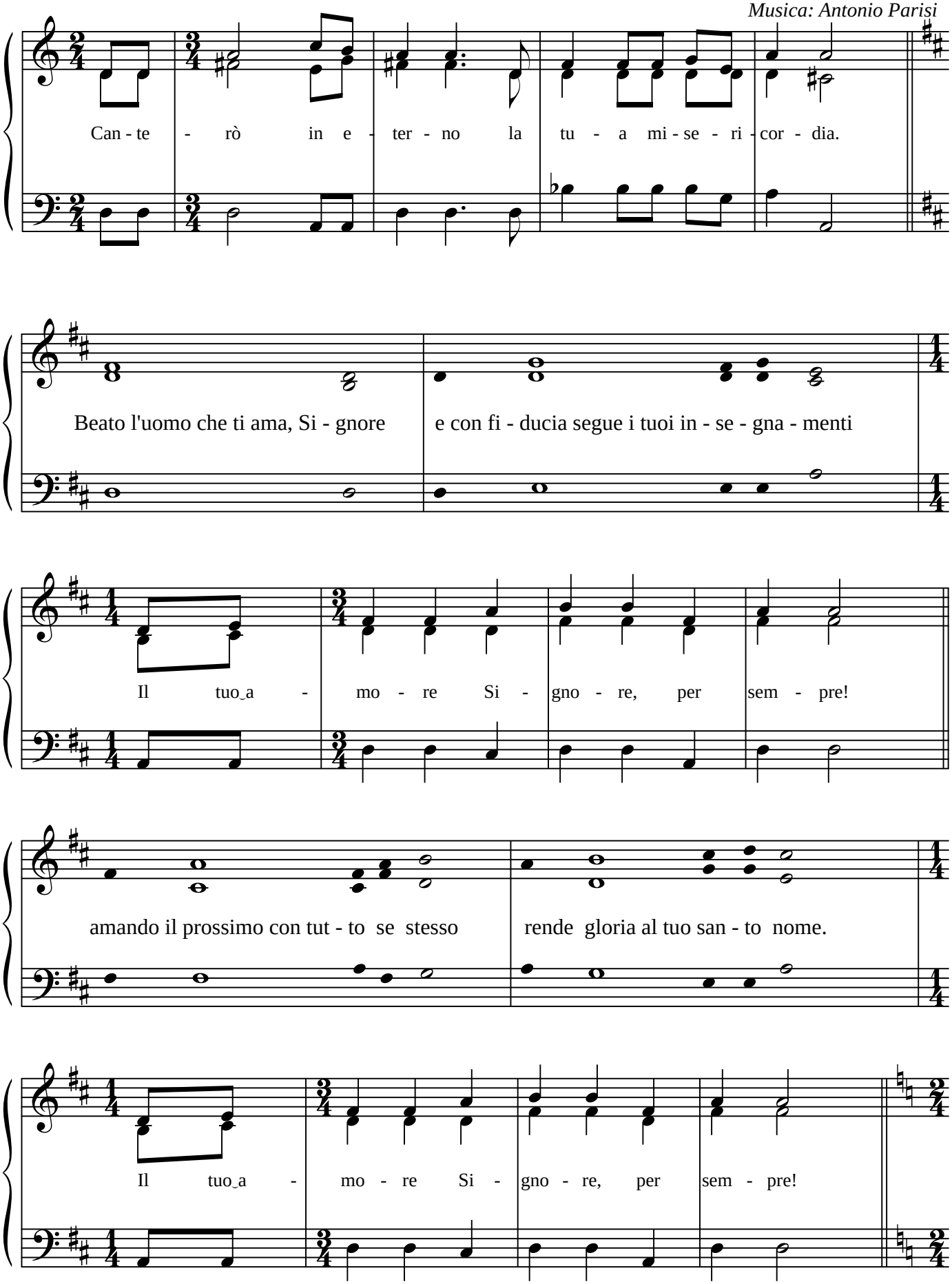

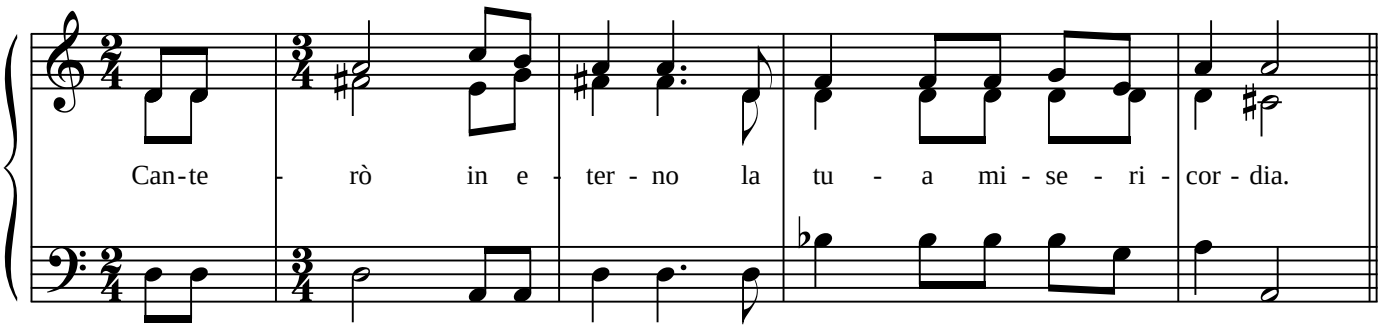

Canterò in eterno la tua misericordia.
1. Beato l'uomo che ti ama Signore
e con fiducia segue i tuoi insegnamenti,
Il tuo amore Signore per sempre!
amando il prossimo con tutto se stesso
rende gloria al tuo santo nome.
Il tuo amore Signore per sempre!

Canterò in eterno la tua misericordia.
2. Il cuore del buono ha pietà del debole
la sua mensa è tavola sempre in festa,
Il tuo amore Signore per sempre!
trova accoglienza e cibo il povero affamato
sorgenti d'acqua chi è assetato.
Il tuo amore Signore per sempre!

Canterò in eterno la tua misericordia.
3. Degno di lode è l'uomo pietoso
la sua dimora è casa per tutti,
Il tuo amore Signore per sempre!
i pellegrini hanno dove porre il loro capo
e chi è ignudo vi riceve vesti d'amore.
Il tuo amore Signore per sempre!

Canterò in eterno la tua misericordia.
4. Il passo dell'umile è veloce come il vento
sempre cerca chi spera conforto,
Il tuo amore Signore per sempre!
la sua mano bussa alla porta di chi è infermo
e la bontà vince il timore dei prigionieri.
Il tuo amore Signore per sempre!

Canterò in eterno la tua misericordia.
5. La preghiera del semplice varca la soglia del cielo
al cospetto di Dio porta lacrime e gioie,
Il tuo amore Signore per sempre!
in essa trova riposo chi giace nella tomba
conforto il vivente che in lui si rifugia.
Il tuo amore Signore per sempre!

Canterò in eterno la tua misericordia.
6. Il sapiente conosce le cose di Dio
compie sempre la sua volontà,
Il tuo amore Signore per sempre!
egli consiglia chi è nel dubbio
non nasconde il sapere a chi è nell'ignoranza.
Il tuo amore Signore per sempre!

Canterò in eterno la tua misericordia.
7. Il giusto insegue le vie del Signore
in verità vive i suoi comandamenti,
Il tuo amore Signore per sempre!
con tenerezza egli asciuga le lacrime dei cuori affranti
indica salvezza a chi solca sentieri di peccato.
Il tuo amore Signore per sempre!

Canterò in eterno la tua misericordia.
8. Ha il cuore di Dio chi non teme odio e rancore
con il suo abbraccio accoglie i peccatori,
Il tuo amore Signore per sempre!
perdona le offese, non porta avversione
perché più forte della morte è l'amore.
Il tuo amore Signore per sempre!